

Opinia studenților din Universitatea Ecologică din București, referitoare la cursurile online

Nicoleta Caragea, conf univ dr.

Ciprian Alexandru, conf univ. dr.

Studiul a avut ca obiectiv cunoașterea opiniei studenților referitoare la cursurile desfășurate online, la nivelul Universității Ecologice din București, în perioada recomandărilor de prevenire a îmbolnăvirii cu COVID-19, în starea de urgență. Studiul a avut în vedere totalitatea studenților universității din București înscriși la programele de studii de licență, indiferent de forma de învățământ și la programele de masterat.

Pentru colectarea datelor s-a utilizat un chestionar care a cuprins 14 întrebări. Chestionarul a fost postat pe pagina web a universității și pe paginile celor șapte facultăți și pe Facebook. De asemenea, chestionarul a fost transmis prin email tuturor studenților care aveau un cont valid în platforma eLearning.

La studiu au participat 561 de studenți cu vârsta cuprinsă în intervalul 18-54 de ani (media = 31,7 ani, mediana = 31 ani, abaterea standard = 9,4 ani). Din totalul participanților, 83,6% sunt înscriși la programele de licență și 16,4% sunt studenți înscriși la programele de masterat. 72% dintre respondenți frecventează cursurile de zi (învățământ cu frecvență), iar 28% sunt înscriși la programe cu frecvență redusă.

S-a dorit ca prin acest chestionar să fie măsurată atitudinea respondenților cu privire la câteva dimensiuni esențiale care privesc desfășurarea cursurilor online și anume:

- Aprecierea cursurilor online la care au participat;
- Efectele pe care le poate avea desfășurarea temporară a cursurilor prin mijloace online asupra activității de student;
- Dorința de a menține, ca practică de rutină, a unor cursuri online, după încheierea stării de urgență;
- Propuneri și aprecieri privind activitatea online din cadrul universității.

De asemenea, întrebările au vizat și potențialul de adaptare a studenților la noile modalități de predare și de evaluare, prin mijloace online, cum ar fi accesul la Internet de acasă, dispozitivul folosit pentru a accesa cursurile online, platformele utilizate în activitățile online, consultarea Ghidului pentru activitățile didactice online pus la dispoziție de universitate, pe website.

A treia secțiune a chestionarului cuprinde informații care vizează facultatea și programul de studii la care sunt înscriși studenții, dar și unele date socio-demografice (vârsta, mediul – urban/rural).

La nivel de universitate, rata de răspuns este de 12,9%¹, iar pe facultăți, situația este următoarea:

Universitatea Ecologică din București	12,9%
Facultatea de Drept	6,0%
Facultatea de Management Financiar	21,4%
Facultatea de Ecologie și Protecția Mediului	5,9%
Facultatea de Științele Comunicării	8,4%
Facultatea de Inginerie Managerială	22,1%
Facultatea de Educație Fizică și Sport	11,2%
Facultatea de Psihologie	24,4%

Sursa: calcule ale autorilor, bazate pe datele colectate

Aproximativ jumătate dintre studenții care au răspuns la întrebările din chestionar (48,2%), fac parte din Facultatea de Management Financiar (24,8%) și Facultatea de Psihologie (23,4%).

Majoritatea studenților apreciază pozitiv desfășurarea online a cursurilor 80,1%, iar o treime dintre ei (29,6%) le-au apreciat ca fiind excelente.

Prezentul raport, deși foarte detaliat în cele ce urmează, constituie o analiză descriptivă a rezultatelor obținute din colectarea de date până în prezent (21 aprilie 2020). Chestionarul rămâne încă deschis pentru colectarea datelor până la încheierea stării de urgență (15 mai 2020).

¹ Conform celor mai recente studii efectuate în domeniul cercetărilor statistice selective de tip *smart survey* (Lindemann, 2019), ratele de răspuns în cazul unor cercetări statistice efectuate prin poștă electronică și/sau online sunt de aprox. 30%.

Cum apreciați cursurile online?

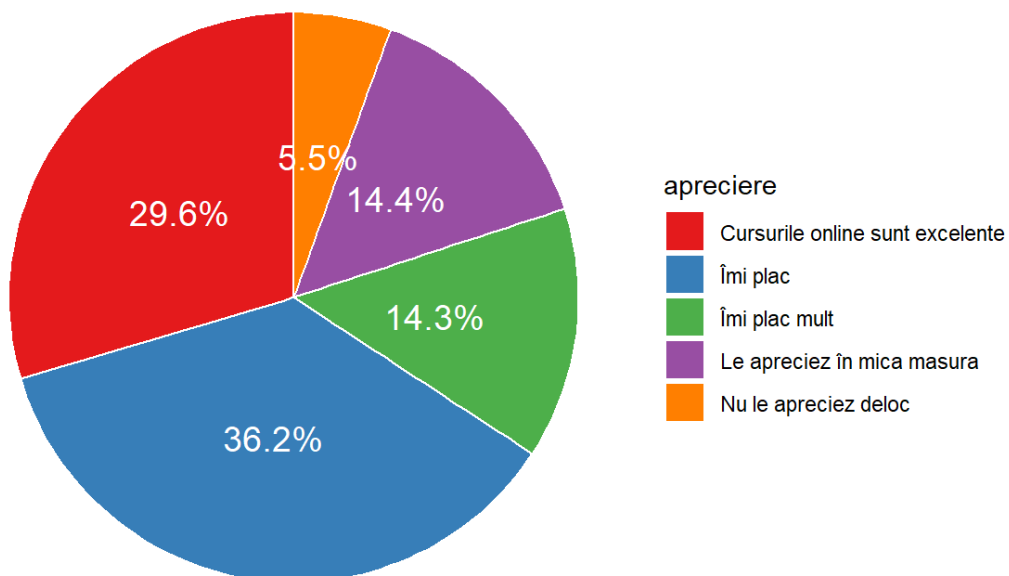

Aveți acces la Internet acasă?

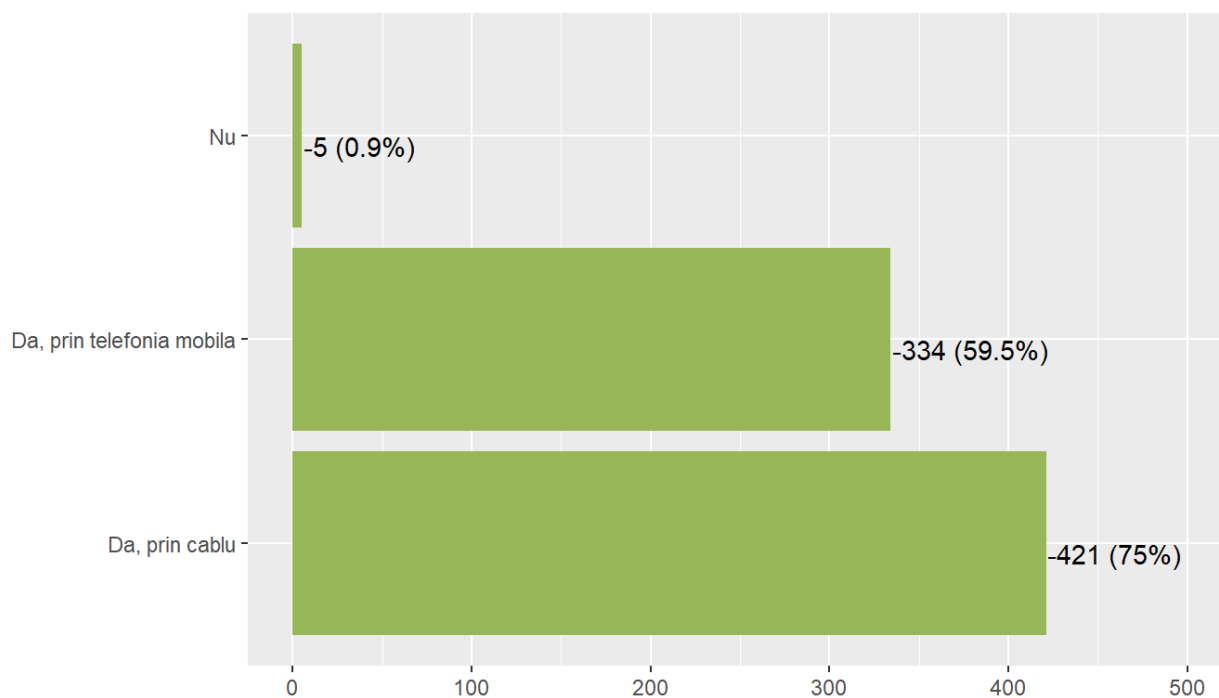

Ce dispozitiv folosiți pentru a accesa cursurile online de acasă?

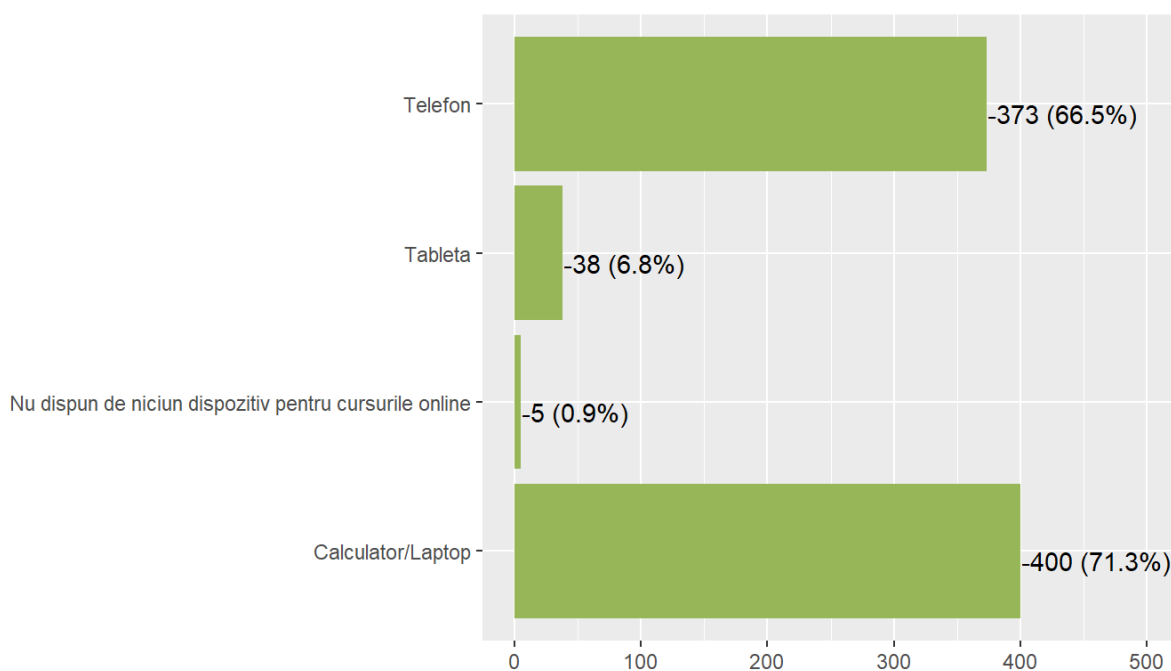

Ce efecte are desfășurarea temporară a cursurilor prin mijloace online asupra activității tale de student?

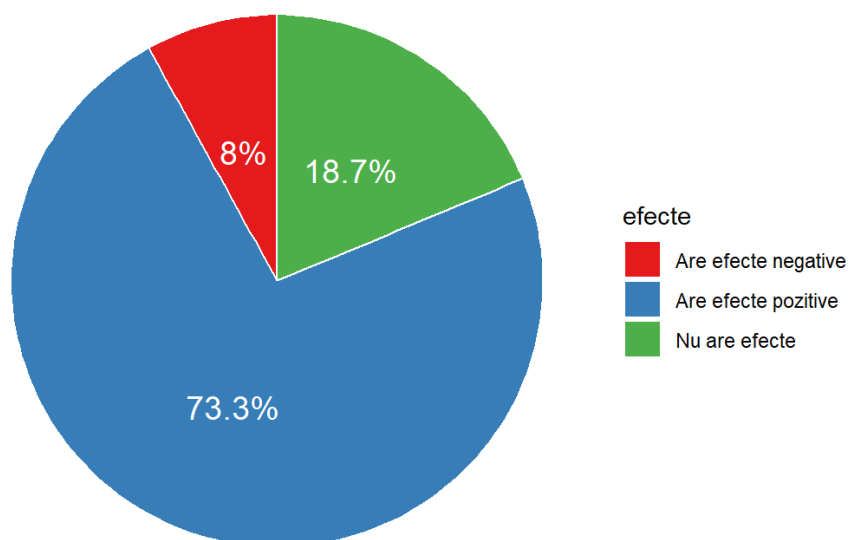

După încheierea stării de urgență, îți dorești să se mai desfășoare cursuri online?

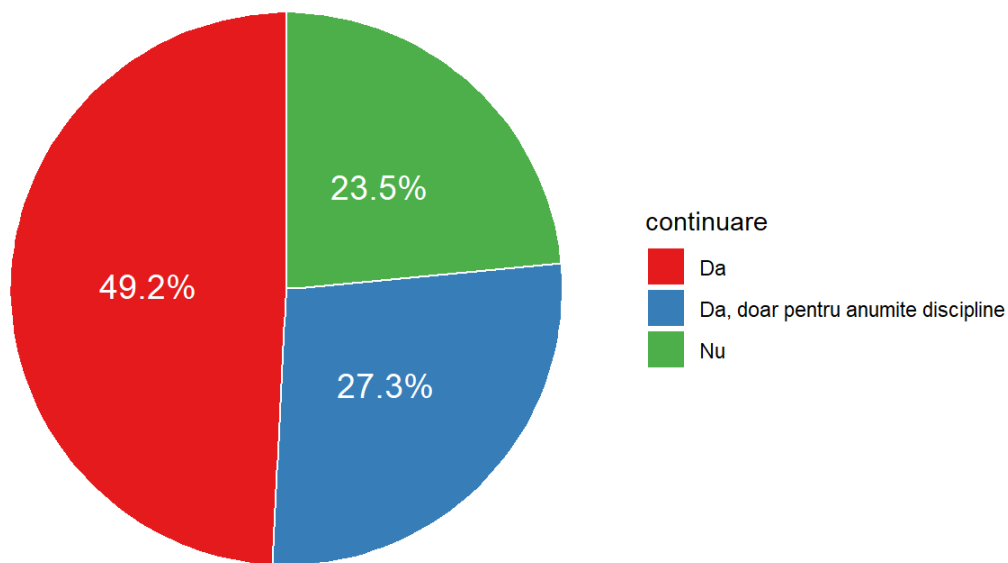

Ghidul pentru activitățile didactice online este util?

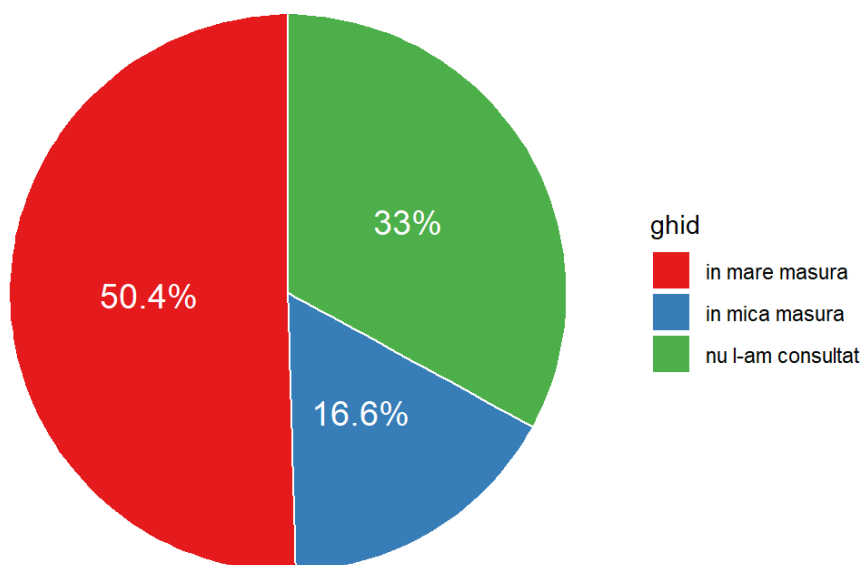

Ce platforme folosiți în activitățile online?

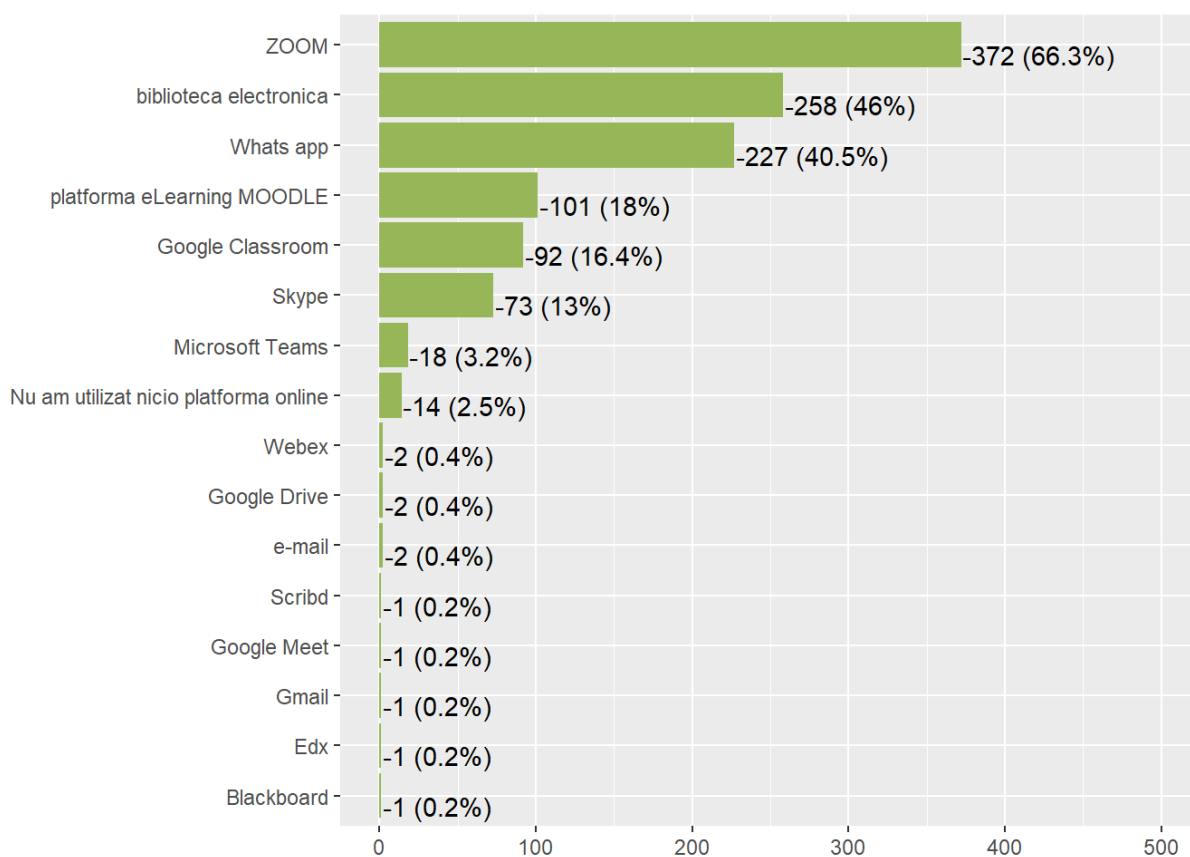

La ce facultate sunteți înscris?

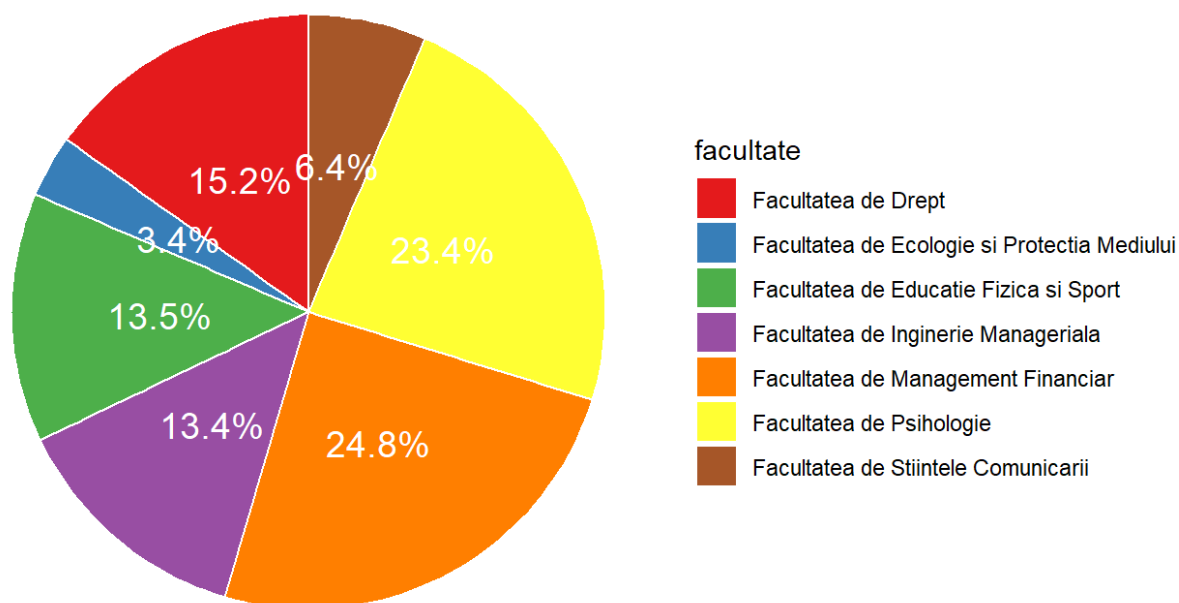

Programul de studii

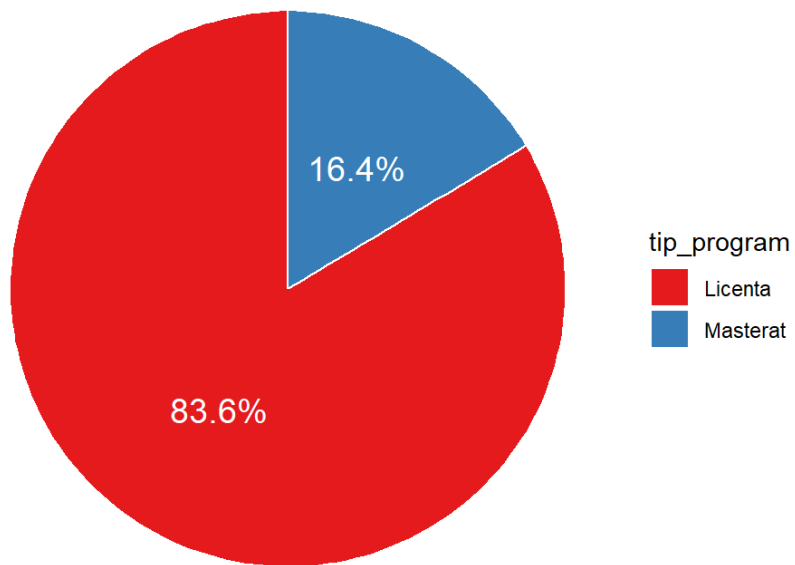

Forma de învățământ

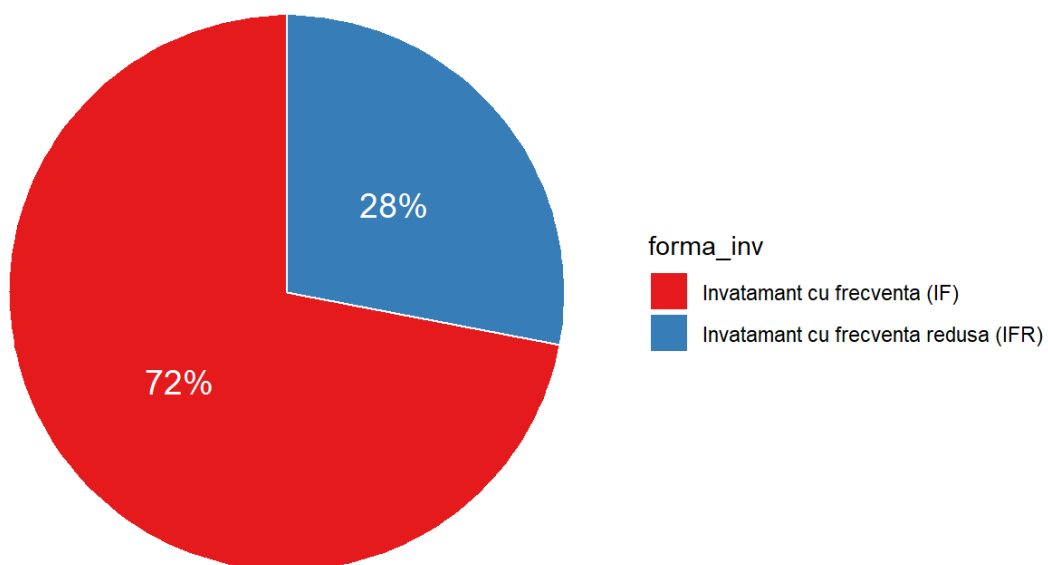

Vârsta - în ani împliniți

Vârsta medie a studenților care au răspuns la chestionar este de **31,7 ani**. Distribuția studenților, pe vârste, este următoarea:

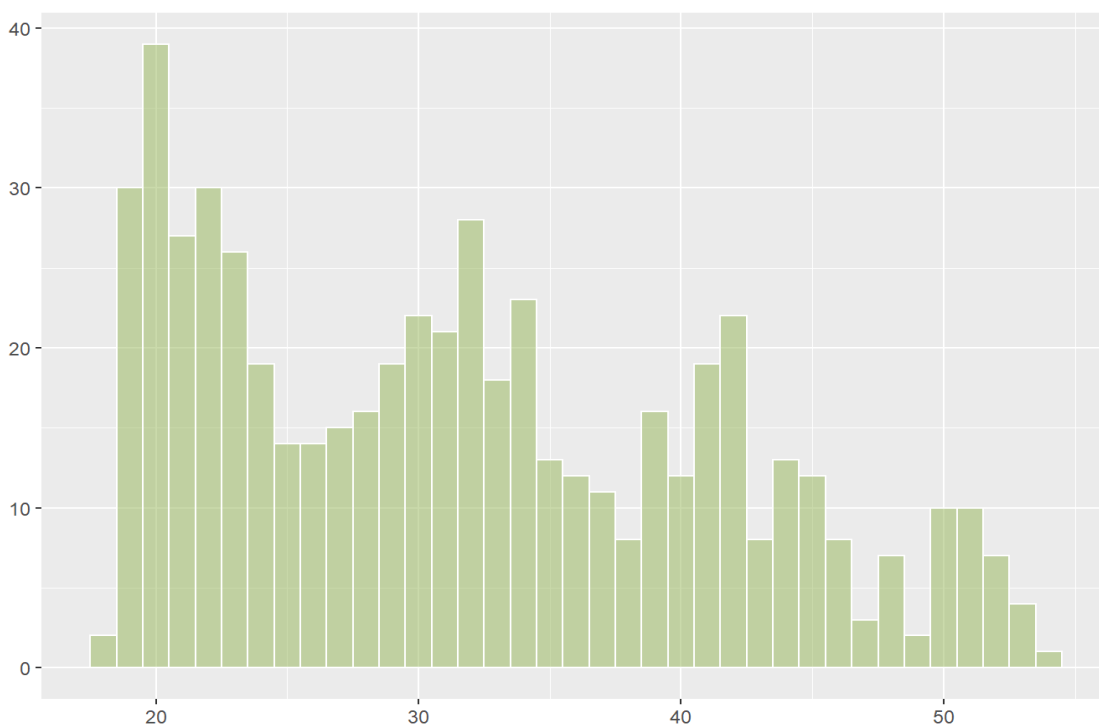

Licență - Vârsta - în ani împliniți

Vârsta medie a studenților de la programele de licență, care au răspuns la chestionar este de **31 ani**. Distribuția studenților înscriși la licență, pe vârste, este următoarea:

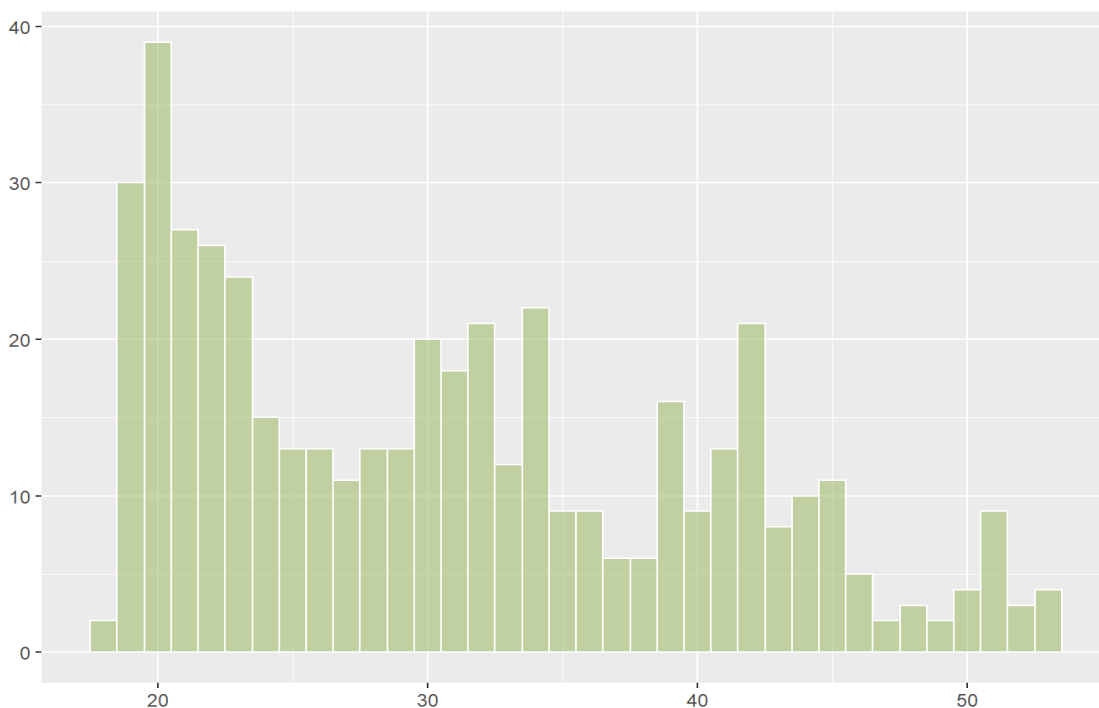

Licență IF - Vârsta - în ani împliniți

Vârsta medie a studenților de la programele de licență CU FRECVENȚĂ (IF), care au răspuns la chestionar este de **29 ani**. Distribuția studenților înscriși la licență - IF, pe vârste, este următoarea:

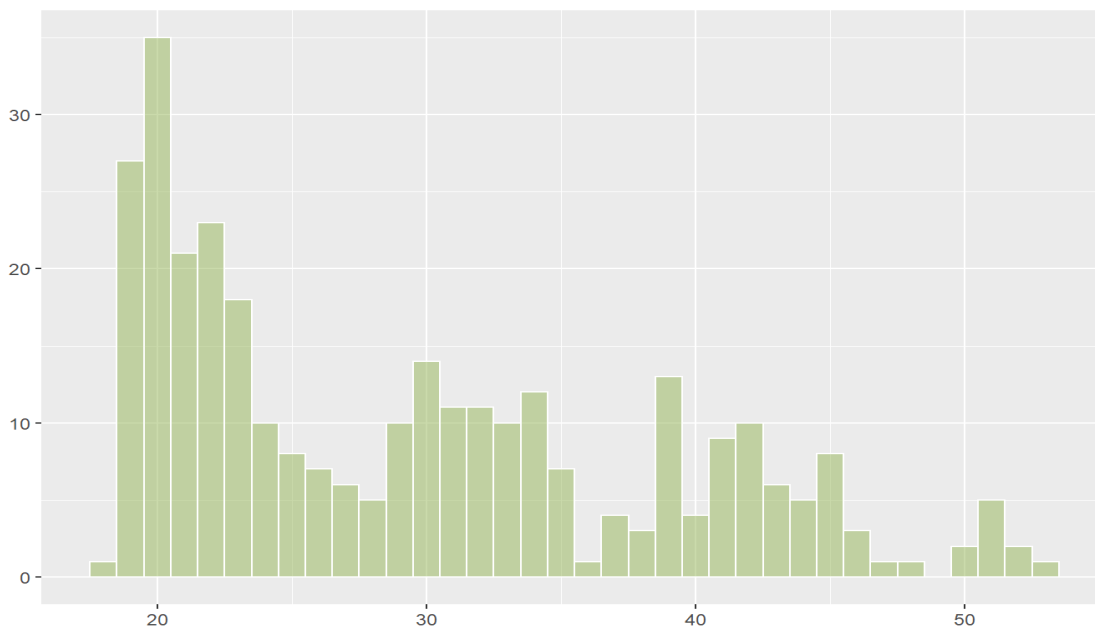

Licență IF BUCURESTI - Vârsta - în ani împliniți

Vârsta medie a studenților de la programele de licență CU FRECVENȚĂ (IF), cu reședința în București, care au răspuns la chestionar este de **31 ani**. Distribuția studenților cu domiciliul în București, înscriși la licență (IF), pe vârste, este următoarea:

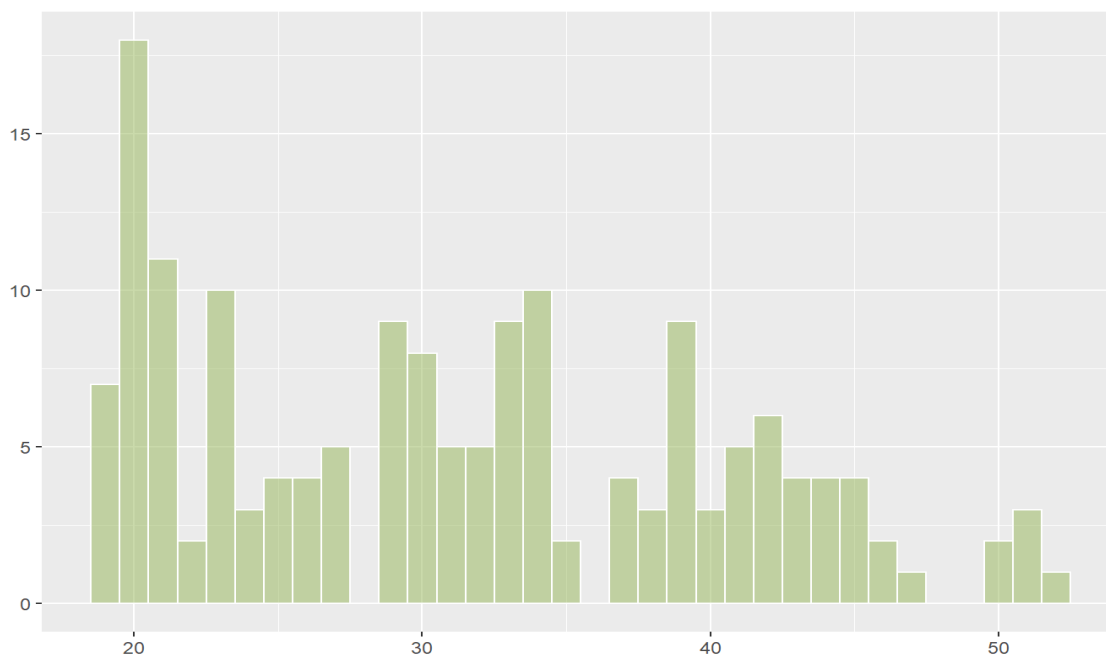

Licență IFR - Vârsta - în ani împliniți

Vârsta medie a studenților de la programele de licență CU FRECVENȚĂ REDUSĂ (IFR), care au răspuns la chestionar este de **34 ani**. Distribuția studenților înscriși la licență (IFR), pe vârste, este următoarea:

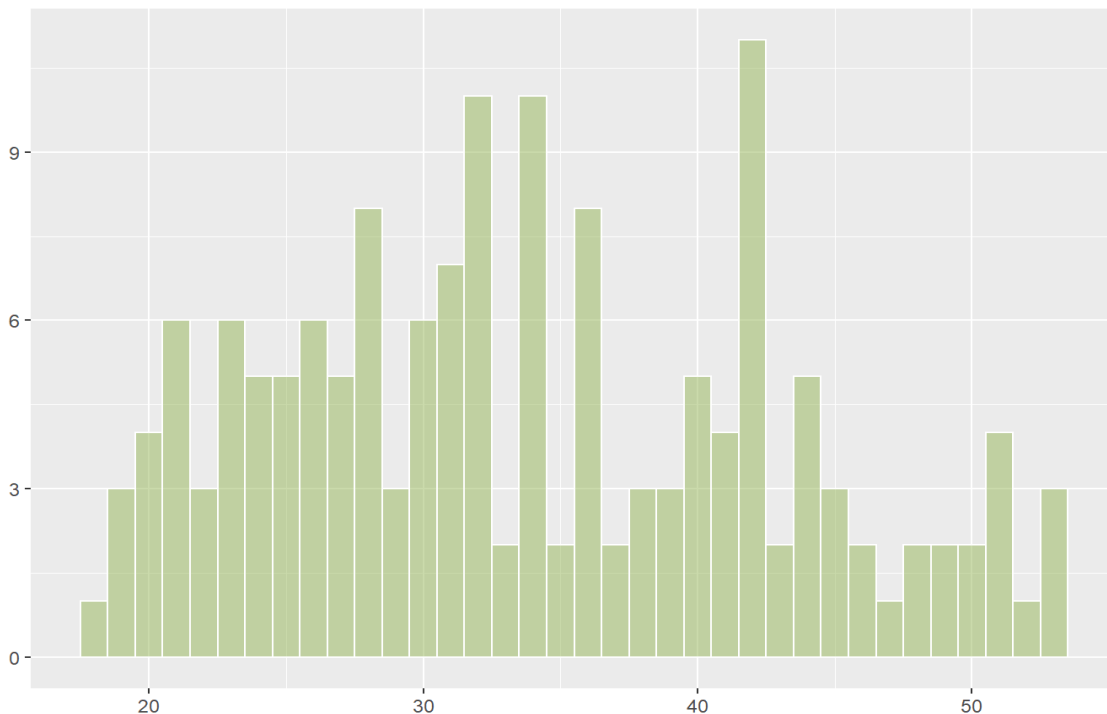

Master - Vârsta - în ani împliniți

Vârsta medie a studenților de la programele de master, care au răspuns la chestionar este de **36 ani**. Distribuția studenților înscriși la programele de masterat, pe vârste, este următoarea:

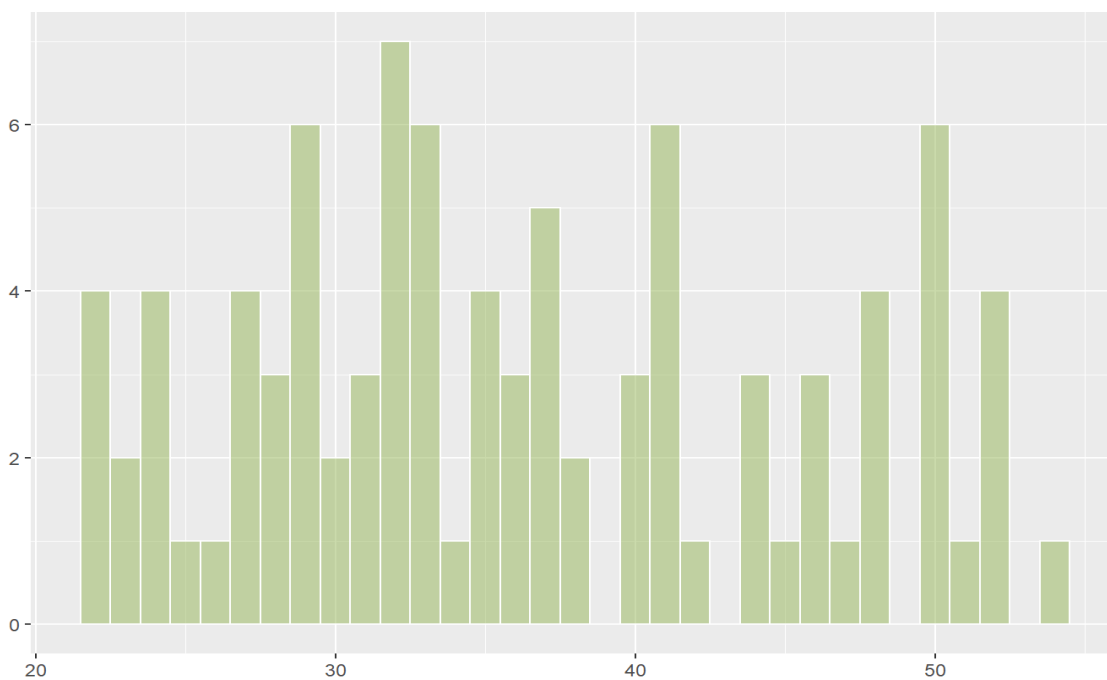

Mediul de rezidență

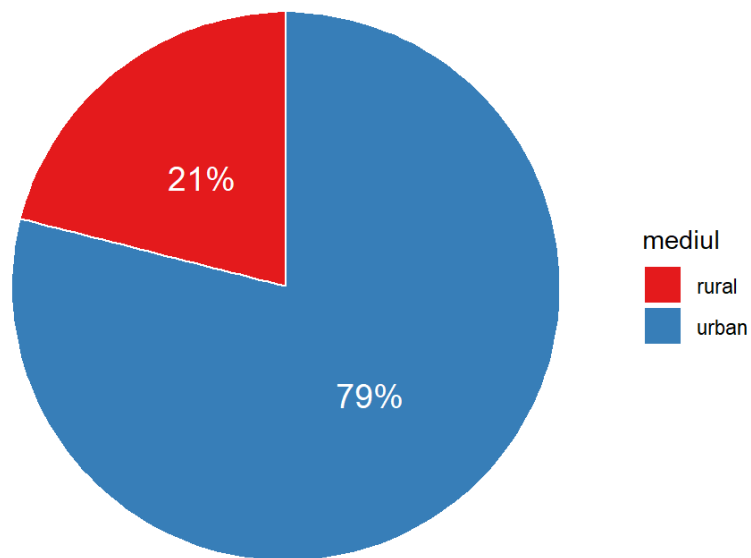

Date despre chestionar

Chestionarul a fost lansat în data de 11.apr.2020, la ora 11:20.

Până la data analizei au fost colectate **561 răspunsuri**.

Analiza datelor și graficele au fost realizate cu ajutorul software-ului statistic R, prin rapoarte reproductibile, de tip R Markdown.